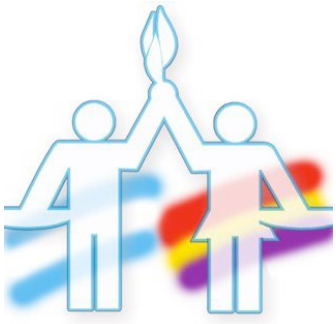

Red-AQUA

Red Ciudadana en apoyo a la querella argentina contra los crímenes del franquismo

QUIENES SOMOS PRENSA

CAUSA 4591/10

Por los delitos de genocidio y/o crímenes de lesa humanidad cometidos en España por la dictadura franquista entre el 17 de julio de 1936 y el 15 de junio de 1977.

Para más información:
María Arcenegui Siemens
670 782 472

Introducción

El 14 de abril de 2010 se interpuso una querella ante un juzgado en lo penal de Argentina por los delitos de genocidio y/o crímenes de lesa humanidad cometidos en España por la dictadura franquista entre el 17de julio de 1936, comienzo del golpe cívico militar, y el 15 de junio de 1977, fecha de celebración de las primeras elecciones democráticas.

Fue presentada por familiares de víctimas y asociaciones sociales y de derechos humanos argentinas y españolas. A ella se han sumado ya, o se preparan para hacerlo en lo inmediato, cientos de querellantes y denunciantes particulares, represaliados en la última etapa de la dictadura y asociaciones diversas: culturales, sociales, sindicales, etc.

Como acreditan casos como los seguidos contra las dictaduras argentina y chilena, la actuación de tribunales extranjeros es un arma poderosa en manos de los pueblos para combatir la falta de justicia en el propio país. Se convierte, entre otros factores, en una denuncia internacional contra la impunidad; garantiza que las víctimas puedan declarar ante un juez; permite llevar adelante las investigaciones judiciales que son negadas en el territorio en que se cometió el crimen; posibilita que los responsables sean llamados a prestar declaración y, en todo caso, que, existiendo indicios sólidos de su participación criminal, se dicte prisión contra los mismos librándose al efecto órdenes internacionales de detención; revela que, ante la persecución internacional y el riesgo de ser detenidos allí donde se los encuentre, el único lugar del mundo en que gozan de impunidad es aquél en que perpetraron el delito.

QUIENES SOMOS

La querella argentina constituye un sólido eslabón en la larga lucha por conseguir verdad, justicia y reparación. Para su éxito es condición necesaria que sea promovida y apoyada por un vasto movimiento social. Con este objetivo se constituye en Madrid, el 21 de junio de 2012, la "***Red Ciudadana de apoyo a la Querella Argentina contra los crímenes de franquismo"***. En la actualidad la red está constituida por las siguientes asociaciones:

- **Organizaciones Bebés Robados**

- ABEROA (Asociación Bebés Robados de Andalucía)
- Adelante Bebés Robados
- ALUMBRA (Asociación por la lucha de Madres de Bebés Robados de Andalucía)
- Bebés Robados Región de Murcia
- Colectivo Sin Identidad de Canarias
- ORIGENS (Associació de nens robats i adoptas irregularment de Balears)
- SOS bebés robados Almería
- SOS bebés robados de Córdoba
- SOS Bebés robados de Euskadi
- Todos los niños robados son también mis niños (Madrid)

- **Organizaciones del Movimiento por la Memoria**

- Arico Memoria Aragonesa
- ARMH de Valladolid
- Asociación de Hijos de Desaparecidos Argentinos
- Asociación Foro por la Memoria
- Asociación Memoria Histórica del PTE y la JGR
- Asociación Memoria Histórica y Justicia de Andalucía
- Asociación por la recuperación de la Memoria Histórica (ARMH)
- Associació per la Memoria de Mallorca
- Colectivo de Familiares de represaliados, ejecutados y sepultados en la fosa común de San Lorenzo del Escorial
- Comisión por la Recuperación da Memoria Histórica da Coruña (CRMH)
- Forum per la Memoria d'Eivissa i Formentera
- Fundación Domingo Malagón
- Grupo para la recuperación de la Memoria Histórica (Fundación Societat i Progrés)
- Memoria en Acción
- Memoria y Libertad
- Movimiento Tierra y Libertad Coordinadora Memoria Histórica y Democrática de Madrid
- Plataforma Contra la Impunidad del Franquismo

- **Organizaciones de Presos y Represaliados del Franquismo**

- Asociación de Expresos sociales del franquismo,
- Fundación 26 de Diciembre,
- La Comuna asociación de presxs políticxs del franquismo,

- **Organizaciones Sindicales**

- Comisiones Obreras (CC.OO.)
- Confederación General del Trabajo (C.G.T.)
- Coordinadora Sindical de Madrid
- Fundación 1º de Mayo
- Sindicato de Estudiantes
- Unión de Actores

- **Organizaciones Sociales**

- Asamblea 15M Barrio de la Concepción
- Asamblea Popular de San Blas 15M
- Asociación de Mujeres de Guatemala AMG
- Ateneo Republicano de Carabanchel
- Ateneu Republicà de Gracià
- ATTAC
- Ciutadans per la República
- Club de Amigos de la Unesco de Madrid (CAUM)
- Ecologistas en Acción,
- Escuela Popular de Prosperidad (Madrid)
- Federación Regional de Asociaciones de Vecinos de Madrid
- Foro Social de la Sierra
- Fuente de la República de Lavapies
- Fundación Andreu Nin
- Hay que pararles los pies
- Sodepaz
- Tertulia Republicana de Ciempozuelos
- Unidad Cívica por la República
- Unión Cívica por la República Mallorca

- **Plataforma Vasca**

En septiembre de 2012 se constituye la "***Plataforma Vasca para la Querella contra los Crímenes del Franquismo"***, formada por:

i. Asociaciones:

- Altafaylla Kultur Taldea
- Durango 1936 Kultur Elkartea
- Garraxika Taldea
- Gernika Batzordea
- Goldatu Elkartea
- Intxorta 1937 Kultur Elkartea
- Lau Haizetara Gogoan Elkartea
- Martxoak 3 Elkartea
- Oroituz Andoain 1936
- Sanfermines 78 Gogoan!

ii. Fundaciones:

- Egiari Zor Fundazioa
- Euskal Memoria Fundazioa
- Eusko Lurra Fundazioa

iii. Organizaciones sociales:

- CNT Euskal Herria
- Sare Antifaxista

Además de la adhesión de todas estas organizaciones, la querella ha sumado apoyos individuales e institucionales:

- **Apoyo institucional**

En el transcurso de estos meses se han venido presentando mociones de apoyo a la querella en los plenos de distintos ayuntamientos. Hasta el momento se han aprobado en los siguientes:

Aiara, Ajangiz, Andoain, Arenys de Munt, Arrasate, Barrundia, Bermeo, Billabona, Donostia, Eibar, Elgeta, Foru Aldundia, Gernika, Güeñes, Irun, Legutio, Lezo, Oiartzun, Ondarroa, Otxandio, Pajares de Adaja, Pamplona, Pasaia, Rentería, Rivas Vaciamadrid, Rubí, San Fernando de Henares, Sopela, Sopuerta, Urduña, Vitoria-Gasteiz, Zaldibia

También se aprobó una moción similar en las Juntas Generales de Álava y Guipuzcoa y mociones similares están en tramitación en más de un centenar de ayuntamientos. Igualmente se desarrollan iniciativas en algunos Parlamentos Autonómicos y en el Congreso de Diputados.

- **Más de 5000 testimonios de apoyo a la querella**

Debido al gran número de personas que se dirigieron a nosotros con la intención de participar en la querella, se inició la recogida de testimonios de apoyo a la querella firmados por la ciudadanía. Más de cinco mil de estos testimonios han sido entregados en el Juzgado Nº 1 de Buenos Aires.